	INSTITUCIÓN EDUCATIVA MONSEÑOR GERARDO VALENCIA CANO	
	Proceso: GESTIÓN DIRECTIVA	Versión 01
Nombre del Documento: Comunicado Semanal		1

COMUNICADO No 39
Del 30 de octubre al 3 de noviembre del 2023

EL CEREBRO NECESITA ARTE.

El cerebro de las personas que desarrollan alguna actividad artística es estructuralmente distinto y manifiestan un mejor control motriz y una mejor “memoria procesal”, que aquellas que no lo practican.

“Existen ciertas estructuras de la corteza auditiva que solo responden a tonos musicales, que una parte importante del cerebro y del cerebelo interviene en la coordinación de todo tipo de movimientos, como el baile, que durante las representaciones teatrales algunas regiones del cerebro que se encargan de

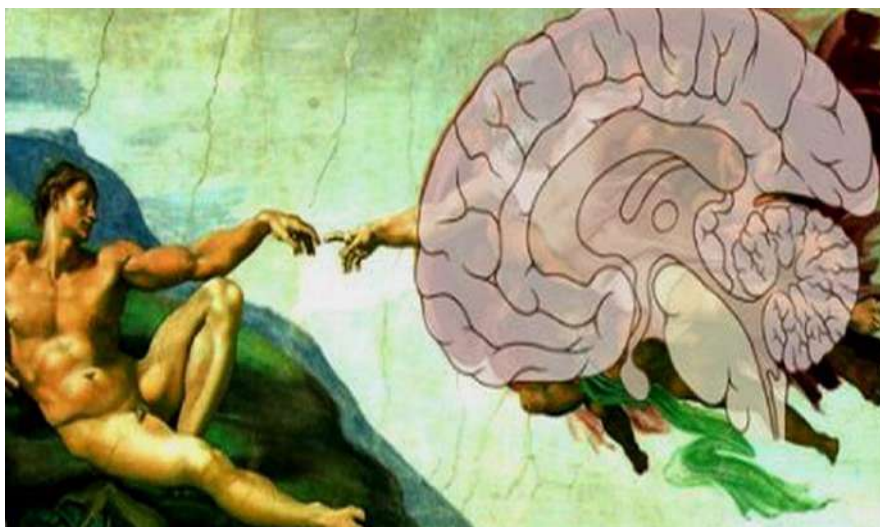

producir el lenguaje oral se conectan con el sistema límbico, proporcionando así el componente emocional o que al observar una muestra de arte visual nuestro sistema de procesamiento visual genera imágenes reales o ficticias con la misma facilidad.” David A. Souza en su libro How the brain learns.

La complejidad del cerebro humano y su continua reestructuración necesita del arte. Hay quien piensa que el arte es algo superfluo o que sirve para poco para defenderte en una sociedad tan material y competitiva como en la que vivimos. Quien así piensa está completamente equivocado. Además del disfrute estético que nos aporta la belleza o expresividad del arte se ha demostrado a través de diversos estudios que tiene efectos neurológicos muy positivos para nuestro cerebro. Distintas partes de nuestro cerebro se activan según la actividad artística que practiquemos y todas potencian nuestra creatividad e intelecto. Las artes plásticas mejoran la capacidad de concentración, la plasticidad cerebral y el coeficiente intelectual. Por otra parte, el arte nos hace más tolerantes, menos impulsivos, reduce el estrés y nos aporta una mayor claridad mental ante cualquier situación o problemática que tengamos que resolver. Al beneficiar el arte al cerebro significa que repercute positivamente en nuestro comportamiento y calidad de vida y ello favorece.

<https://objetivoarte.com/recursos-para-artistas/cerebro-necesita-arte-2/tambien-la-relacion-con-los-demais>.

Asunto: Proceso de matrícula año 2024.

Padres de familia:

A partir del día lunes 30 octubre ustedes deben realizar la actualización de datos para la matrícula del grado siguiente en la institución, año 2024. Por esta razón se les está dando a conocer un video con el instructivo para ingresar a la página y poder realizar la actualización de datos.

En el buscador ingresa la siguiente dirección completa y encontrarás el video con las instrucciones <https://www.youtube.com/watch?v=I7WcJDMwHA8>

El usuario y la contraseña para ingresar son diferentes para cada estudiante el cual, les será asignado por el director de grupo.

Deben adjuntar los documentos que se les solicita mediante el proceso de actualización.

Luego de actualizar datos en la plataforma, acercarse a la secretaria del colegio a firmar la matrícula en el día y hora que les sea asignado, y deben presentar la citación, que descargan por medio de la plataforma.

Nota: Los acudientes deben ser los padres del estudiante, en caso contrario podrá autorizar a un familiar cercano, mediante autorización escrita, firmada con las respectivas copias de cedula de cada una de las partes, la cual debe presentar el día que vengán a firmar, es importante aclarar que esta persona queda legalmente responsable del/la estudiante.

TERCER PERIODO ACADÉMICO DEL AÑO ESCOLAR
14 de AGOSTO AL 24 DE NOVIEMBRE
EVALUACIÓN DEMOCRÁTICA (autoevaluación y coevaluación)

LUNES 30 DE OCTUBRE

BÁSICA SECUNDARIA Y MEDIA

HORA	ACTIVIDAD	RESPONSABLES	LUGAR/OBSERVACIONES
6:00am 12:00m	Jornada académica Normal básica secundaria y media	Directivos, docentes y estudiantes de básica secundaria y media.	Asisten los estudiantes de los grados 6°1, 7°1, 7°2, 9°1 y 11° en horario de 8:00am a 12:00m. Se inicia autoevaluación y coevaluación de período en cada área y asignatura, de acuerdo al horario. La disciplina y el aseo corresponde al grado 7°2 con su directora de grupo Luz Elena Giraldo.
6.00am a 8:00am	Revisión y calificación de evaluaciones de período y planes de apoyo y superación	Docentes de básica secundaria y media.	Los estudiantes ingresan a clase a las 8:00 am (3° hora de clase), excepto el grado 10:1 que inicia a las 8:45am.
6:00am a 6:30am	Dirección de grupo grados de 6° a 11°	Directores y no directores de acuerdo a las necesidades institucionales.	Asisten los estudiantes en horario normal de clases. Se inicia la autoevaluación y coevaluación en cada área y asignatura, de acuerdo al horario establecido. La disciplina y el aseo corresponde al grado 7°2 con su directora de grupo Luz Elena Giraldo.
6:00am	socialización de programas de media técnica con padres de familia y estudiantes de grado 9°.	Rector Roger Alexander González Ramírez Docente de Media Técnica Diana Durango, funcionarios del SENA	Asisten los estudiantes con sus padres. La actividad se realiza en el auditorio.
9:150am a 12:00m	Carrusel con Actividades de formación y motivación escolar grados 6°1, 7°1 y 7°2	Equipo promotor de salud Nutricional: Profesor Tomás Bernal y estudiantes 4° semestre de odontología.	Acompañan la actividad los docentes de 4°,5° y 6° hora de clase. 6°1: Mercedes, Andrés, Mercedes 7°1: Felipe, Iván, Equipo promotor de salud 7°2: Juan Fernando (4° y 5°) y Felipe.

En esta fecha no hay clase de francés.

PREESCOLAR Y BÁSICA PRIMARIA

HORA	ACTIVIDAD	RESPONSABLES	LUGAR/OBSERVACIONES
7:00 am a 11:00 am	Transición 1- Jornada de la mañana.	Docente Isabel Cristina Londoño	Aula de preescolar
8:00 am	Reunión equipo directivo	Rector, coordinadores de ambas jornadas.	Sede UdeA
1:30 pm a 5:30 pm	Transición 2 - jornada de la tarde	Docente Mónica Ramírez	Aula de preescolar
12:30 pm a 5:30 pm	Jornada normal Actividades académicas del tercer periodo	Estudiantes de básica primaria grados 1° a 5°	Aulas de clase Disciplina y aseo a cargo de la docente Vicky Gómez y el grado 2°1.

SEDE LA PORTADA PREESCOLAR Y BÁSICA PRIMARIA			
HORA	ACTIVIDAD	RESPONSABLES	LUGAR/OBSERVACIONES
7:00am - 12:00m	Estudiantes de básica primaria grados 1°P1,4°P1,4°P2, 5°P1, 5°P2	Docentes básicas primaria	Aseo y disciplina docente Eyleen Asprilla y grupo 4p1. Durante la semana se debe adelantar la Evaluación Democrática y se hará entrega de las orientaciones (paso a paso) para la matrícula de primaria.
7:00am a 11:00am	Transición jornada de la mañana.	Docente Ruth Myriam Montes	Jornada normal - Aula de clase
9:00am a 3:00pm	Acompañamiento Programa UAI	Keiza Nataly Albornoz Perea	Sede la portada
8:00am	Reunión de equipo directivo	Rector	Asisten rector y coordinadores de ambas sedes en la UdeA
12:30pm a 5:30pm	Estudiantes de básica primaria grados 1° P2, 2°P1, 2°P2, 3°P1, 3p2	Docentes básicas primaria	Aseo y disciplina docente Lyna Gutiérrez y grupo 2p1. Durante la semana se debe adelantar la Evaluación Democrática y se hará entrega de las orientaciones (paso a paso) para la matrícula de primaria.
12:30 pm a 4:30 pm	Transición jornada de la tarde	Docente Luz Mary Galeano	Aula de clase.
MARTES 31 DE OCTUBRE			
BÁSICA SECUNDARIA Y MEDIA			
HORA	ACTIVIDAD	RESPONSABLES	LUGAR/OBSERVACIONES
7:00am a 1:00pm	Jornada Pedagógica	Equipo directivo, docentes de ambas sedes y jornadas	La jornada se realiza en la Sede Monseñor Gerardo Cano.
PREESCOLAR Y BÁSICA PRIMARIA			
HORA	ACTIVIDAD	RESPONSABLES	LUGAR/OBSERVACIONES
7:00 am a 1:00 pm	Jornada pedagógica: Consejo académico y taller PTA.	Directivos, docentes de ambas sedes y jornadas. Profesionales de apoyo PTA y UAI.	Sede Principal.
SEDE LA PORTADA PREESCOLAR Y BÁSICA PRIMARIA			
HORA	ACTIVIDAD	RESPONSABLES	LUGAR/OBSERVACIONES
7:00am – 1:00pm	Jornada Pedagógica	Docentes I.E. Monseñor Gerardo Valencia Cano	Sede Principal
MIÉRCOLES 1 DE NOVIEMBRE			

BÀSICA SECUNDARIA Y MEDIA			
HORA	ACTIVIDAD	RESPONSABLES	LUGAR/OBSERVACIONES
6:00am a 12:00m	Jornada académica Normal básica secundaria y media	Directivos, docentes y estudiantes de básica secundaria y media.	Asisten los estudiantes en horario normal de clases. Se continúa con la autoevaluación y coevaluación en cada área y asignatura, de acuerdo al horario establecido. La disciplina y el aseo corresponde al grado 7°2 con su directora de grupo Luz Elena Giraldo.
6:00am a 12:00pm	Muestra artística maquetas-construcciones 3D, grado 9°	Docente Yolima Ospina y estudiantes de grado 9°	Se invita a todos los estudiantes a valorar el arte de los compañeros y cuidar los trabajos expuestos.
1:00pm a 2:40pm	Jornada complementaria, curso de francés, para estudiantes de básica secundaria y media.	Docente de francés y estudiantes seleccionados.	Para esta actividad se asigna el aula de laboratorio.
PREESCOLAR Y BÁSICA PRIMARIA			
HORA	ACTIVIDAD	RESPONSABLES	LUGAR/OBSERVACIONES
7:00 am a 11:00 am	Transición 1- Jornada de la mañana.	Docente Isabel Cristina Londoño	Aula de preescolar.
1:30 pm a 5:30 pm	Transición 2- Jornada de la tarde.	Docente Mónica Ramírez	Aula de preescolar.
12:30 pm a 5:30 pm	Jornada normal Actividades académicas del tercer periodo	Estudiantes de básica primaria grados 1° a 5°	Aulas de clase. Disciplina y aseo a cargo de la docente Vicky Gómez y el grado 2°1. Evaluación democrática: autoevaluación y coevaluación Acompañamiento en aula por parte de la tutora del PTA Erica Cifuentes
SEDE LA PORTADA PREESCOLAR Y BÁSICA PRIMARIA			
HORA	ACTIVIDAD	RESPONSABLES	LUGAR/OBSERVACIONES
7:00am a 12:00m	Estudiantes de básica primaria grados 1° – 5° P1,4°P1,4°P2,5°P1, 5°P2	Docentes básicas primaria	Aula de clase
7:00am a 11:00am	Transición jornada de la mañana	Docente Ruth Myriam Montes	Aula de clase
9:30am – 2:30pm	Acompañamiento Programa entorno protector	Profesional Eder Palencia Cárdenas	Sede la portada
12:30pm a 5:30pm	Estudiantes de básica primaria grados 1° P2, 2°P1 2°P2, 3°P1,3°P2	Docentes básicas primaria	Aula de clase
12:30 pm a 4:30 pm	Transición jornada de la tarde	Docente Luz Mary Galeano	Aula de clase

JUEVES 2 DE NOVIEMBRE**BÀSICA SECUNDARIA Y MEDIA**

HORA	ACTIVIDAD	RESPONSABLES	LUGAR/OBSERVACIONES
6:00am a 12:00m	Jornada académica normal básica secundaria y media	Directivos, docentes y estudiantes de básica secundaria y media.	Los estudiantes asisten a clase de acuerdo al horario establecido.
6:00am a 12:00pm	Muestra artística La geometría al estilo de Kandinsky, grado 7°	Docente Yolima Ospina y estudiantes de grado 7°	Se invita a todos los estudiantes a apreciar, valorar el arte de los compañeros y cuidar los trabajos expuestos.

PREESCOLAR Y BÁSICA PRIMARIA

7:00 am a 11:00 am	Transición 1- Jornada de la mañana.	Docente Isabel Cristina Londoño	Aula de preescolar.
1:30 pm a 5:30 pm	Transición 2- Jornada de la tarde	Docente Mónica Ramírez	Aula de preescolar.
12:30 pm a 5:30 pm	Jornada normal Actividades académicas del tercer periodo.	Estudiantes de básica primaria grados 1° a 5°	Aulas de clase Evaluación democrática: autoevaluación y coevaluación

SEDE LA PORTADA PREESCOLAR Y BÁSICA PRIMARIA

7:00am a 12:00m	Estudiantes de básica primaria grados 1°P1,4°P1,4°P2,5°P1, 5°P2	Docentes básicas primaria	Aula de clase.
7:00 am a 11:00am	Transición jornada de la mañana	Docente Ruth Myriam Montes	Aula de clase
9:00am - 3:00pm	Plan lector - Sede la portada	Dina Ramírez	Sede la Portada
12:30 pm a 5:30pm	Estudiantes de básica primaria grados 1° P2, 2°P1 2°P2, 3°P1,3°P2	Docentes básicas primaria	Aula de clase
12:30 pm a 4:30 pm	Transición jornada de la tarde	Docente Luz Mary Galeano	Aula de clase
En Jornada	Acompañamiento PTA - Actividad estrategia de emociones y buen vivir grado 3°	Erica Cifuentes y docentes	Sede la portada

VIERNES 3 DE NOVIEMBRE**BÀSICA SECUNDARIA Y MEDIA**

HORA	ACTIVIDAD	RESPONSABLES	LUGAR/OBSERVACIONES
6:00am a 12:00m	Jornada académica normal básica secundaria y media	Directivos, docentes y estudiantes de básica secundaria y media.	Los estudiantes asisten a clase de acuerdo al horario establecido.

6:00am a 12:00pm	Arte y Literatura. Hacia la novela Gráfica. Grado 11°	Docente Yolima Ospina, Luz Adiel Osorio y estudiantes de grado 11°	Se invita a todos los estudiantes a valorar el arte de los compañeros y cuidar los trabajos expuestos.
9:15am a 11:05am	Final del Torneo interclases	Miguel Angel Montoya, docentes de 4° y 5° hora de clases.	Los docentes de la 4° y 5° hora de clases, acompañan la actividad en los espacios asignados. Los estudiantes se ubican en el 1° y 2° piso.
1:00pm a 2:40pm	Jornada complementaria, curso de francés, para estudiantes de básica secundaria y media.	Docente de francés y estudiantes seleccionados.	Para esta actividad se asigna el aula de laboratorio.

PREESCOLAR Y BÁSICA PRIMARIA

HORA	ACTIVIDAD	RESPONSABLES	LUGAR/OBSERVACIONES
7:00 am a 11:00 am	Transición 1- Jornada de la mañana.	Docente Isabel Cristina Londoño	Aula de preescolar.
1:30 pm a 5:30 pm	Transición 2- Jornada de la tarde	Docente Mónica Ramírez	Aula de preescolar.
12:30 pm a 5:30 pm	Jornada normal Actividades académicas del tercer periodo.	Estudiantes de básica primaria grados 1° a 5°	Aulas de clase
12:30 pm a 5:00 pm	Salida pedagógica Parque Explora y planetario: sede San Germán:	Grados 1°1, 3°2, 4° y 5°	Parque Explora

SEDE LA PORTADA PREESCOLAR Y BÁSICA PRIMARIA

HORA	ACTIVIDAD	RESPONSABLES	LUGAR/OBSERVACIONES
7:00am a 10:00m	Estudiantes de básica primaria grados 1°P1,4°P1,4°P2,5°P1, 5°P2	Docentes básicas primaria	Aula de clase. Organización de la Navidad.
7:00am a 10:00am	Transición jornada de la mañana	Docente Ruth Myriam Montes	Aula de clase. Organización de la Navidad.
12:30pm a 3:30pm	Estudiantes de básica primaria grados 1° P2, 2°P1 2°P2, 3°P1,3°P2	Docentes básicas primaria	Aula de clase. Organización de la Navidad.
12:30 pm a 3:30 pm	Transición jornada de la tarde	Docente Luz Mary Galeano	Aula de clase. Organización de la Navidad.

INFORMACIÓN IMPORTANTE:

- INFORMACIÓN MEDIA TÉCNICA:

Media Técnica Grado 11°

Felicitaciones por haber terminado el proceso académico del programa de media técnica.

Media técnica Grado 10°

Continúa clases de media técnica en los horarios establecidos.

IMPORTANTE: Desde el lunes 2 de octubre hasta la primera semana de noviembre, contaremos con atención psicológica para los estudiantes y sus familias, por parte de las psicólogas de inclusión social del programa de unidad de

familia brindado por Presupuesto Participativo. Por favor motivar a los estudiantes y a los padres de familia para que aprovechen este beneficio. Las Psicólogas estarán los días Lunes y miércoles de 9:00 am a 3:00 pm.

- Se le informa a los docentes del 1278 que deben empezar a configurar y sistematizar procesos de evidencias para revisión de procesos de evaluación de desempeño laboral según guía metodológica MEN. https://www.mineducacion.gov.co/1621/articles-169241_archivo_pdf.pdf
- En básica secundaria y media, se orienta a los estudiantes para que revisen los medios de comunicación Institucionales (la página web y facebook), porque eventualmente se presentan novedades con relación a horarios de clase.
- **Cartelera Mes de Noviembre: Cartelera 1 Sala de Profesores:** Luz Elena Giraldo, **Cartelera 4 Preescolar:** Juan Fernando Quiceno, **Cartelera 5 Coordinación:** Miguel Angel Montoya.
- Noviembre 5: Celebración del cumpleaños de Medellín. Grados 7° y 3°
- Noviembre 9: Salida pedagógica Parque Explora y planetario: sede la portada: Grados 1°p2, 2°p1, 2°p2, 3°p1, 3°p2.
- Noviembre 7: Muestra Artística: Videos Clip y Stop Motions, grado 10°
- Noviembre 8: Dibujos y pinturas, grado 8°. Por dificultades en el proceso, grado 6° no tiene muestra artística.
- Noviembre 8: Salida pedagógica parque explora y planetario: sede San Germán: Grados 1° y 2°
- Noviembre 9: Invitación cordial por parte de la familia, a la eucaristía en memoria de la Señora Luz Angela Puerta Gómez, en la parroquia El Verbo Divino (Cra 65D No 35a35- Laureles) a las 7:00am. Contamos con su presencia.
- Noviembre 10: Invitación cordial a la eucaristía institucional en memoria de la Señora Luz Angela Puerta Gómez, en la parroquia del Barrio San Germán a las 11:00am. Contamos con su presencia.
- Noviembre 16 y 17: Celebración de la navidad docente Sonia Pérez y grado 4°
- Noviembre 16 y 17: Entrega de reportes escolares de los estudiantes que deben presentar planes de apoyo y superación, a Padres de familia y estudiantes.

FECHAS INSTITUCIONALES:

TERCER PERIODO ACADÉMICO:

Del 14 de agosto al 24 de noviembre

- Comisiones de evaluación y promoción:
 - Básica secundaria y media: 14 y 15 de noviembre (1° comisión).
 - Preescolar y básica primaria: 16 de noviembre (1° comisión)
 - Preescolar, básica primaria, básica secundaria y media: 24 de noviembre (2° comisión)
- Planes de apoyo y superación:
 - Básica secundaria y media: noviembre 17 al 22
 - Básica primaria: noviembre 20 al 23.
- Entrega de informes académicos:
 - Noviembre 29: sede La Portada
 - Noviembre 30: Sede San Germán: Preescolar, básica primaria, básica secundaria y media
- ❖ **Receso directivos y docentes:**
 - 4 al 24 de diciembre
- ❖ **Semanas Institucionales:**
 - 27 de noviembre al 1 de diciembre.

EQUIPO DIRECTIVO