@iucolmayor

Alcaldía de Medellín

PROMOCIÓN Y PREVENCIÓN DE

PARASITOSIS INTESTINALES

FACULTAD DE CIENCIAS DE LA SALUD

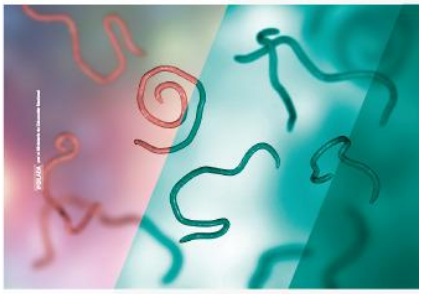

INSTITUCIÓN UNIVERSITARIA COLEGIO MAYOR DE ANTIOQUIA®

Acreditados en ALTA CALIDAD

¿QUÉ SON LOS PARÁSITOS?

Son organismos vivos; unos se ven a simple vista y otros son microscópicos.

¿CÓMO NOS CONTAGIAMOS?

- Al defecar al aire libre y cerca de ríos, donde las aguas son contaminadas
- Al tomar agua sin hervir o comer vegetales mal lavados.
- Cuando caminamos descalzos en tierras contaminadas con heces fecales, puesto que los parásitos se introducen a través de los poros de las plantas de los pies.
- Al comer con las manos sin lavar.
- Al comer carne cruda o mal cocida.

¿CUÁLES SON LAS SEÑALES MÁS COMUNES DE NIÑOS CON PARÁSITOS?

- Diarrea
- Dolor de estómago y vómitos
- Estomago grande
- Picazón en el ano

¿CÓMO TOMAR LA MUESTRA?

1. Colocr una bolsa o papel chicle en la tasa del baño y písalo con la tapa del sanitario.

2. Defeca sobre el papel colocado en el baño.

3. Toma una parte de materia fecal y depositalo en el recipiente.

4. Bota el papel donde recogiste la muestra

5. Cierra bien el recipiente y guárdalo marcado con tu nombre en una bolsa en la puerta de la nevera.

Imágenes tomadas de: www.wikihow.com